

Look & Beauty

1° Salone del RomaBeautyShow

3-4-5
MARZO 2012 **CALVA CAVICCHI** **PALA**

Via R. B. Bandinelli 130 - Roma (Viale Kennedy Ciampino)

PARRUCCHIERI UOMO DONNA
ACCESSORI PER CAPELLI
TRATTAMENTO CORPO
TRATTAMENTO VISO
RICOSTRUZIONE UNGHIE - NAIL ART
CENTRI ESTETICI - MASSAGGI
MAKE UP - BODY PAINT - TATTOO
LAMPADE LETTINI SOLARIUM
MACCHINARI E ACCESSORI BEAUTY
ATELIER SPOSA/SPOSO DÉFILÉ
HAUTE COUTURE - FIORISTI
AUTO E VILLE PER CERIMONIA
CATERING - HOTEL - VILLE E LOCATIONS
FOTOGRAFI - AGENZIE E TOUR OPERATOR
SPETTACOLI - CABARET.



fonte: padava_rascal2

Operatori del beauty in diretta live
dimostrazioni, trattamenti, vendita prodotti

INGRESSO LIBERO



EventiCastelli.it

CALVA CAVICCHI **PALA**

PRENOTAZIONI

PRENOTAZIONI

Stand: 338.6883.918 - info@eventicastelli.it

Hotel: 06.7934210 Ristorante: 06.79321797



Look & Beauty

Organizzazione

EventiCastelli



al **C** PALA
CAVICCHI

Roma

Ciampino Pala 4

3/4/5

Marzo 2012



RomaBeautyShow

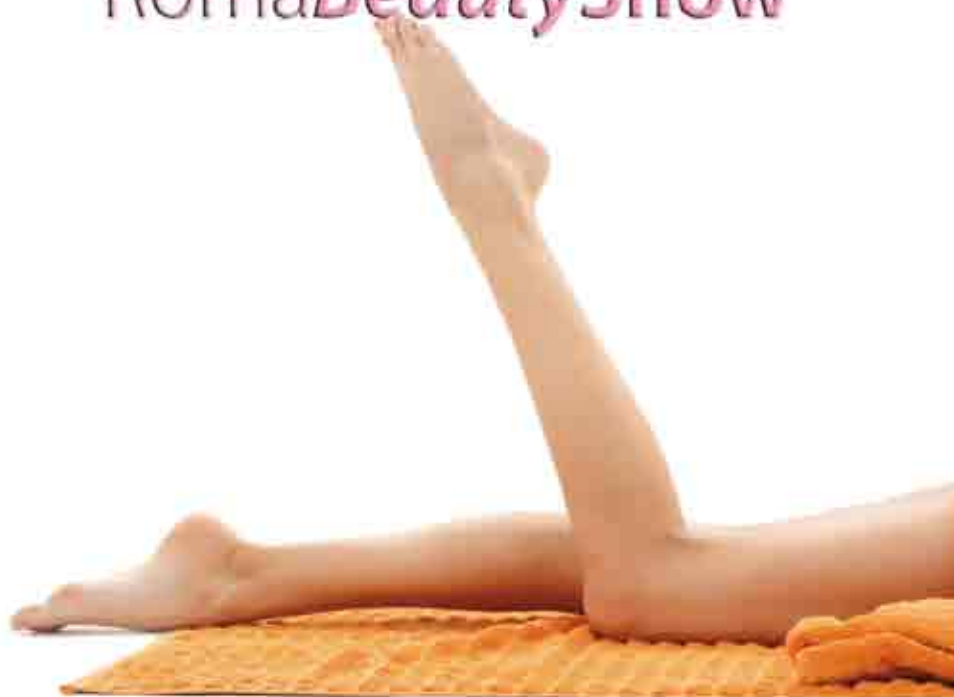

Operatori del beauty in diretta live
dimostrazioni, trattamenti, vendita prodotti



Fonte: Sposissimi&Co

Look&Beauty è un nuovo progetto dedicato all'estetica professionale pronto a svilupparsi nel centro Italia grazie alla forte domanda degli operatori della bellezza. La manifestazione composta da una vasta esposizione ed interessanti momenti di approfondimento; live-beauty, dimostrazioni, trattamenti, vendita prodotti.

Look&Beauty è l'appuntamento ideale per potenziare il proprio business e instaurare nuovi contatti.

I visitatori che passeranno tra gli stand di **Look&Beauty** potranno ammirare le apparecchiature ed i prodotti per la cosmetica delle migliori aziende sul mercato. Alla manifestazione saranno presenti anche importanti fornitori di solarium ed articoli per la ricostruzione delle unghie e le decorazioni NailArt, fornitori e produttori di accessori e articoli tecnici. Mentre professionisti del Beauty, e dell'Hair Styling che parteciperanno all'evento daranno vita a utili dimostrazioni delle loro creazioni artigianali.

CATEGORIE AMMESSE:

PARUCCHIERI UOMO DONNA - ACCESSORI PER CAPELLI - TRATTAMENTO CORPO - TRATTAMENTO VISO - CREME E PRODOTTI - PRODOTTI BIO - RICOSTRUZIONE UNGHIE - ESTETICA E MAKE UP - LAMPADE, LETTINI E SOLARIUM BODY PAINT - TATTOO - ATTREZZATURE E ACCESSORI - ATELIER SPOSA/SPOSO DÉFILÉ - HAUTE COUTURE - FIORISTI AUTO E VILLE PER CERIMONIA - CATERING - HOTEL - VILLE E LOCATIONS - FOTOGRAFI - AGENZIE E TOUR OPERATOR.

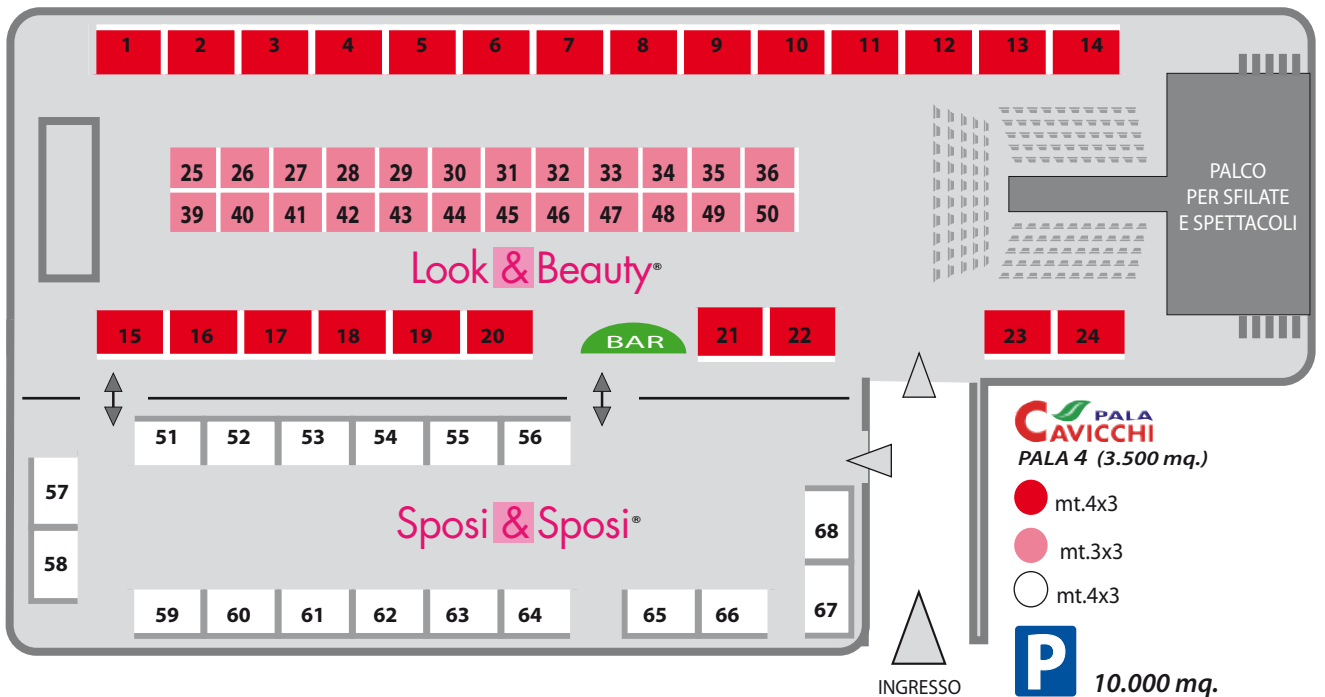

- MANIFESTI 70X100
- LOCANDINE
- VOLANTINI
- CARTELLI DA VETRINA
- RADIO RADIO
- TV ROMA UNO
- DIGITALE E SKY
- QUOTIDIANI
- SETTIMANALI
- PERIODICI
- MAILING
- CATALOGO
- INVITI
- CARTELLINI PERS.ZZATI
- TIR-POSTER 6X3

MANIFESTI



E) CATALOGO

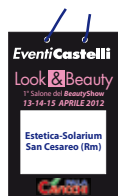

CARTELLINO OPERATORE



INVITO



TIR-POSTER

MediaPartners





Look & Beauty®

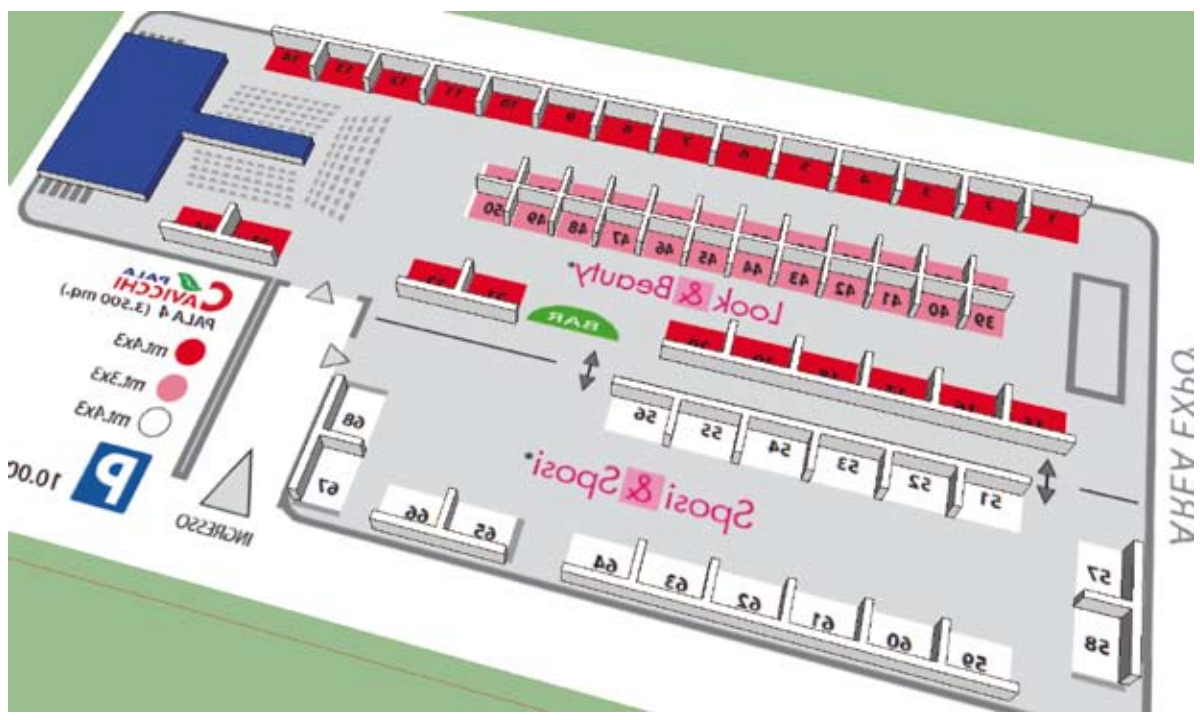
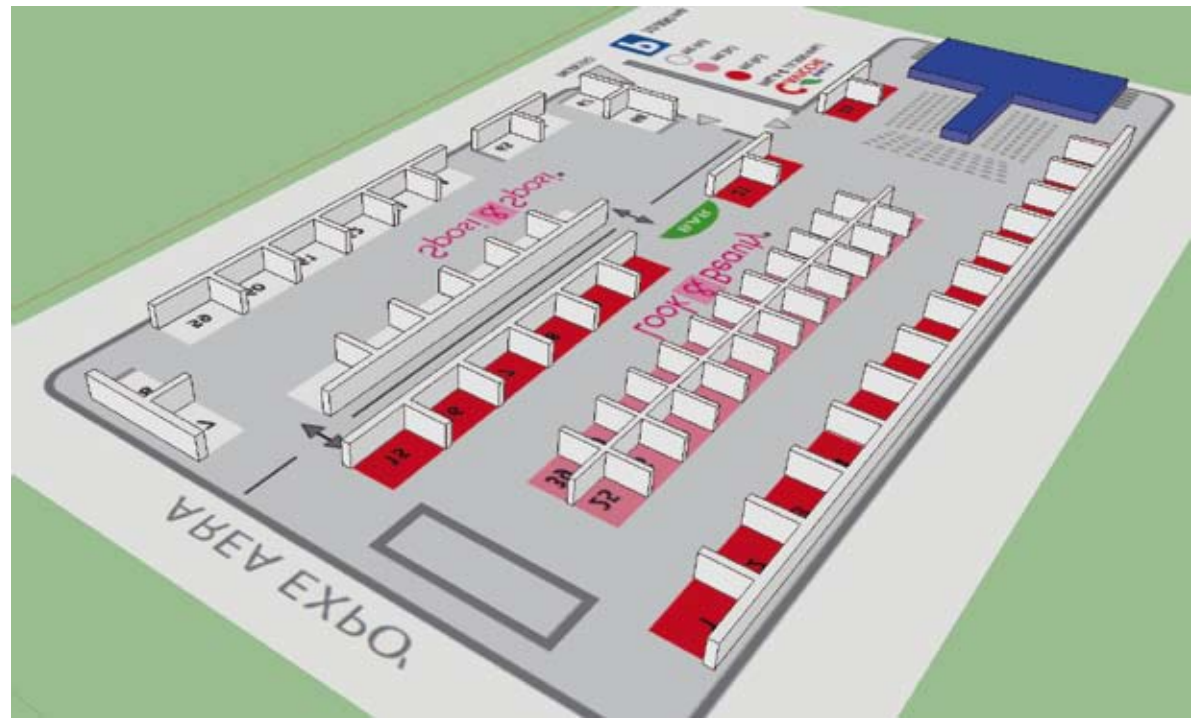
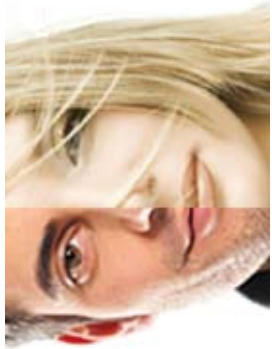



ALLESTIMENTI

A) STAND



B) BOX STORAGE

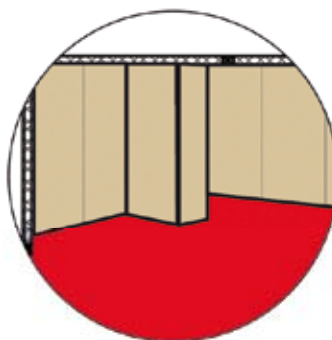

A) STAND



C1) DESK



Pannelli tamburato fieristico
cm. 250x100 modulari
laccati lucidi bianco crema
*(l'applicazione di vostre
stampe, manifesti e adesivi
agli stand dovrà essere effettuato
del nostro personale)*

Desk mt 2x1,2x0,5 – retroilluminato,
inclusa personalizzazione

C2) DESK



C3) SGABELLO



D) STAMPE



E) CATALOGO



Chiamateci senza nessun impegno, saremo lieti di prospetarvi la soluzione migliore per promuovere la vostra azienda
tel. 338.6883.918 fax 06.9414.6830 info@eventicastelli.it - info@romabeautyshow.it

REGOLAMENTO GENERALE DI PARTECIPAZIONE



PARTECIPAZIONE

1 - La sottoscrizione della presente domanda comporta l'accettazione di tutte le sotto elencate clausole, l'obbligo di osservare tutte le disposizioni normative attinenti alla discipline della fiera, nonché il versamento dell'importo dovuto nei termini indicati
2 - La domanda di partecipazione, datata, firmata e controfirmata, costituisce proposta irrevocabile per il richiedente. Sulla stessa domanda l'Organizzazione si riserva il diritto di decidere con assoluta autonomia, in caso non venga accettata la domanda è da ritenersi nulla e l'Organizzazione svincolata da qualsiasi impegno. Gli Espositori dovranno obbligatoriamente dichiarare sulla loro domanda di partecipazione l'elenco delle case da essi rappresentate ed i prodotti che intendono esporre. Ai fini dell'accettazione della domanda la Direzione si riserva di chiedere ulteriore documentazione, ivi compresa la sua iscrizione alla camera di commercio. L'Espositore potrà vendere soltanto la merce dichiarata e si impegna a presenziare lo stand per l'intera durata della manifestazione rispettando gli orari. Per l'esposizione e vendita di prodotti.

TERMINI DI PAGAMENTO

3 - Il pagamento dello stand dovrà avvenire con le seguenti modalità: entro 5 giorni lavorativi dall'accettazione della domanda di partecipazione trasmessa dall'Organizzazione, dovrà essere versato un acconto pari al 30%+IVA del costo complessivo, il saldo dello stand dovrà essere effettuato almeno 20 giorni lavorativi prima dell'inizio della manifestazione, pena la decadenza della domanda di adesione. Per i pagamenti verranno trasmessi i dati bancari unitamente alla domanda di partecipazione.

ASSEGNAZIONE STAND

4 - L'Organizzazione ha l'esclusiva ed autonoma competenza nell'assegnazione degli spazi. Eventuali richieste dell'Espositore sono da ritenersi puramente indicative e non vincolanti per la partecipazione. La Direzione avrà inoltre la facoltà di ridurre o cambiare la posizione dello stand anche in altro padiglione senza che il richiedente abbia diritto ad indennizzi o risarcimenti di sorta. L'Espositore verrà comunque avvisato dell'eventuale spostamento.

5 - Gli stand non occupati almeno 12 ore prima della manifestazione si intendono abbandonati e la Direzione potrà disporre dello stand assegnandolo ad altri richiedenti, avendo diritto di trattenerne gli importi versati ed al risarcimento di eventuali maggiori danni.

DIRITTO DI RECESSO

6 - L'Espositore che sia impossibilitato a partecipare alla manifestazione potrà rescindere il contratto inviando a mezzo raccomandata A/R almeno 30 giorni prima della data di inizio dell'evento rinunciando a quanto versato nonché un ulteriore diritto per l'Organizzazione al risarcimento di maggiori danni. In caso tale rinuncia avvenga meno di 30 giorni prima della data di inizio della manifestazione, l'Espositore dovrà versare l'intera quota dello stand prenotato e la Direzione avrà diritto di richiedere eventuali ulteriori danni. Lo stand in questione potrà essere assegnato ad altro richiedente.

CONSEGNA STAND

7 - Gli stand saranno messi a disposizione 2 giorni prima dell'inizio della Fiera e dovranno essere ultimati nell'allestimento il giorno precedente all'inaugurazione. In caso contrario verranno applicate le stesse modalità contenute nell'art. 4

Eventuali accessi anticipati per l'allestimento di particolari esposizioni dovranno avere giuste motivazioni ed essere comunque approvati dalla Direzione.

Ogni Espositore, provvedendo all'allestimento dello stand deve tassativamente occupare lo spazio assegnato senza sconfinare ed avvalersi di mezzi propri per le operazioni di carico e scarico merci. Ogni genere di imballo delle merci dovrà essere rimosso e depositato negli appositi container a cura dell'Espositore almeno 4 ore prima dell'inizio della manifestazione. In caso contrario la Direzione provvederà allo sgombero addebitandone le spese all'Espositore inadempiente.

8 - Gli Espositori che intendono avvalersi di richiami sonori attraverso pc, radio e televisori si assumono direttamente l'obbligo di pagare il relativo canone SIAE. Informazioni disponibili in Direzione.

9 - All'interno dei padiglioni gli stand sono allestiti con pannelli alti mt. 2,50 e sono forniti di kw 1,5 di corrente elettrica e presa di corrente. Gli spazi esterni sono provvisti di kw 1,5 di corrente elettrica e presa di corrente. Aumenti di potenza elettrica devono essere richiesti al momento della domanda di partecipazione. Tali richieste saranno soddisfatte in base alla disponibilità ed addebitate separatamente come pure eventuali richieste suppletive di faretto.

ACCESSO IN FIERA

10 - La Direzione consegnerà agli Espositori dei Pass d'ingresso per il proprio personale. I pass saranno 3 per gli stand fino a 12 mq aumentando di 1 per ogni 9 mq aggiuntivi fino ad un massimo di 6 pass. Le Ditte che hanno personale in rotazione dovranno consegnare l'elenco delle persone autorizzate a presenziare lo stand. Allo smontare del turno il pass deve essere riconsegnato al personale di cassa che provvederà alla loro riconsegna il giorno successivo solo alle persone contenute nell'elenco. Gli Espositori possono avere accesso in Fiera 30 minuti prima dell'apertura e devono chiudere lo stand al massimo entro 30 minuti dopo la chiusura.

PULIZIA

11 - L'Organizzazione provvede giornalmente alla pulizia degli spazi collettivi. Il servizio di pulizia dei singoli stand deve essere effettuato dall'Espositore tramite personale e mezzi propri.

RICONSEGNA STAND

12 - Al termine della manifestazione, e non prima, l'Espositore dovrà riconsegnare lo stand in perfetto stato. La Direzione ha facoltà di rivalersi per eventuali danni richiedendone la regolarizzazione.

13 - Il mancato saldo della quota dovuta dall'Espositore autorizza l'Organizzazione a vietare l'asportazione delle merci esposte nello stand ed a trattenerle fino al saldo di quanto dovuto, per un periodo massimo di 1 mese dal termine della manifestazione. Trascorso tale periodo potrà vendere le merci per recuperare quanto di suo diritto.

14 - Lo sgombero degli stand deve essere ultimato entro 2 giorni dal termine della manifestazione. L'Organizzazione non assume alcuna responsabilità per il materiale lasciato negli stand a partire dalle ore 18,00 del giorno successivo alla chiusura della Fiera.

ASSICURAZIONE

15 - L'Organizzazione sottoscrive una polizza di incendio e responsabilità civile.

L'Espositore dovrà vigilare il proprio stand durante l'orario di apertura e, pur provvedendo ad un servizio di vigilanza diurna e notturna sia durante la manifestazione che nei giorni destinati allo sgombero, l'Organizzazione è esonerata da ogni e qualsiasi responsabilità per furti o danni che dovessero verificarsi a scapito dell'Espositore.

PUBBLICITÀ

16 - Ogni Espositore potrà effettuare volantinaggio e pubblicità per sé e per gli articoli esposti nel proprio stand solo rimanendo all'interno dello spazio prenotato.

Qualsiasi altra forma di pubblicità deve essere prima approvata dalla Direzione ed è soggetta al pagamento di canoni appositi.

FORZA MAGGIORE

17 - In caso di forza maggiore o comunque per impedimenti indipendenti dalla volontà dell'Organizzazione la data della Fiera potrà essere cambiata o addirittura, la manifestazione stessa potrà essere annullata. In tal caso l'Organizzazione non potrà essere citata per danni a nessun titolo ed avrà il solo obbligo della restituzione dell'acconto versato.

DIVIETI GENERICI

18 - Sono esclusi dalla partecipazione Espositori con i quali esista un contenzioso per i pagamenti relativi alle precedenti manifestazioni, o abbiano tenuto un comportamento non corrispondente alle normative previste dal regolamento fieristico.

A tutti i partecipanti è assolutamente vietato:

a) la cessione totale o parziale degli spazi assegnati - b) qualsiasi forma di pubblicità all'esterno del proprio stand - c) esporre e/o vendere prodotti non citati nella domanda di partecipazione - d) esporre materiale relativo alla pubblicità di ditte non regolarmente ammesse alla manifestazione - e) usare impianti di amplificazione sonora per il richiamo dei visitatori - f) la distribuzione di materiale pubblicitario nelle corsie dei padiglioni, nell'area esterna, nel parcheggio e nelle adiacenze degli ingressi e delle biglietterie - g) la raccolta di firma, dichiarazioni e giudizi - h) l'esposizione e la diffusione di materiale con riferimento a programmi economico-politici o comunque che creino politica concorrenziale con altri espositori - i) la propaganda e giudizi politici che possono rappresentare critica ed offesa ad istituzioni politiche e sociali di altri Paesi - l) la somministrazioni di alimenti, panini e bevande al di fuori delle previste aree di ristoro - m) la permanenza all'interno dell'area Expò fuori dagli orari consentiti - n) smontare i propri allestimenti o rimuovere la merce esposta prima della definitiva chiusura della manifestazione - o) effettuare lavori durante l'orario di apertura - p) introdurre materiale esplosivo, prodotti pericolosi e maleodoranti e comunque in grado di provocare danni e fastidio - q) accendere o provocare fuochi di qualsiasi genere nei padiglioni o in loro prossimità - r) introdurre animali senza specifica autorizzazione della Direzione - s) tenere lo stand chiuso durante l'orario di apertura al pubblico della Fiera - t) fotografare, filmare o comunque riprodurre immagini degli spazi fieristici senza autorizzazione scritta degli Espositori interessati e della Direzione. L'Organizzazione si riserva, in ogni caso, la facoltà di eseguire e fare eseguire riprese, foto o registrazioni e di curarne la riproduzione con espressa rinuncia ai diritti d'autore da parte degli espositori - u) è vietata qualsiasi esclusiva

L'inosservanza di tali disposizioni, come la violazione di una qualunque clausola del presente Regolamento Generale, dà luogo alla risoluzione del contratto ed alla chiusura immediata dello stand senza alcun rimborso della quota pagata e salvo maggiori responsabilità relative.

DOMICILIO LEGALE - FORO COMPETENTE

19 - Per il solo periodo di svolgimento della manifestazione l'Espositore elegge il proprio domicilio legale presso la Direzione del PalaCAVICCHI

Per qualsiasi controversia sia sorta dopo la chiusura della Fiera sarà competente il Foro del Comune in cui si svolge la manifestazione

TRATTAMENTO DATI PERSONALI

20 - Informativa ai sensi dell'art. 13 del decreto legislativo n. 196/2003 (Direttiva 2002/58/CE del Parlamento Europeo) e prestazione di consenso.

I dati forniti dall'Espositore sono trattati anche con strumenti informatici per le finalità indicate nella presente domanda di partecipazione e con la modulistica inerente onde perseguire le finalità istituzionali ed ogni altra attività diretta a favorire lo scambio di beni e di servizi. Specifiche misure di sicurezza sono osservate per prevenire la perdita dei dati, usi illeciti o non corretti ed accessi non autorizzati. Titolare del trattamento dati è l'Organizzazione della Fiera. L'interessato ha il diritto di accedere ai dati personali che lo riguardano per provvedere all'aggiornamento, rettifica o integrazione, rivolgendosi all'Organizzazione.

Il conferimento dei dati ed il consenso al relativo trattamento sono facoltativi ma rappresentano condizioni necessarie al fine dell'espletamento delle attività citate e l'eventuale rifiuto, da annotare sulla domanda di partecipazione a cura dell'interessato, potrà comportare il rifiuto della domanda di partecipazione da parte dell'Organizzazione. L'interessato, presa visione dell'informativa resa dall'art. 13 del Decreto Legislativo n. 196/2003, esprime il proprio consenso al trattamento dei dati personali, nei termini sopra descritti, apponendo la propria firma al presente modulo per specifica approvazione anche della presente clausola.

DA SOTTOSCRIVERE E RESTITUIRE INSIEME ALLA DOMANDA DI PARTECIPAZIONE

Timbro e Firma per presa visione e accettazione

Il Titolare/ Legale Rappresentante della Ditta (_____)



Fonti Auditel

EMITTENTI	2011								
	GENNAIO	FEBBRAIO	MARZO	APRILE	MAGGIO	GIUGNO	LUGLIO	AGOSTO	SETTEMBRE
ROMAUNO	1.419.813	1.401.314	1.710.287	1.424.379	1.474.895	1.787.000	1.575.550	1.475.940	1.871.880
7 GOLD LAZIO	287.760	334.269	314.557	263.690	252.376	273.188	357.773	224.923	403.499
EXTRA TV	246.609	249.891	202.061	143.709	175.022	251.601	291.673	322.005	241.881
T9 (Tosc Umb Laz)	838.574	774.159	903.375	793.197	675.352	953.823	890.822	915.643	1.075.232
SUPER3 (Umb Laz)	-----	-----	-----	1.198.940	1.229.019	1.443.829	1.148.663	1.275.149	1.059.087
TELEROMA 56 (Umb Laz Abr)	588.222	658.858	641.641	532.724	553.286	677.827	605.666	598.358	791.992

Se non ti è possibile partecipare

Vieni a trovarci



INVITO
OMAGGIO



Look & Beauty

1° Salone del RomaBeautyShow

ORGANIZZAZIONE
EventiCastelli

3 - 4 - 5
MARZO 2012

PALESTRA
CAVICCHI

Via R. B. Bandinelli, 130 - Roma (Viale Kennedy Ciampino)

Radio FM104.5
Radio EKYS18



Operatori del beauty in diretta live dimostrazioni, trattamenti, vendita prodotti